

## TEKLİF

TEKİRDAĞ BÜYÜKŞEHİR BELEDİYE BAŞKANLIĞI  
Tekirdağ Su ve Kanalizasyon İdaresi Genel Müdürlüğüne

### TEKLİF SAHİBİNİN

Adı/Ticaret Unvanı Uyuğu:  
Açık Tebliğ Adresi :  
Bağlı Olduğu Vergi Dairesi  
Ve Vergi Numarası :  
Telefon No :  
Faks No :  
e-mail Adresi :

Tekirdağ Su ve Kanalizasyon İdaresi Genel Müdürlüğümüzün İhtiyacı Olan ve 4734 Sayılı Kamu İhale Kanununun (22/d) Maddesine Göre Doğrudan Temin Usulü İle Alınacak “ **Duvar Tipi İnverter Klima Dış Ünite Hafıza Kart Değişimi , Gaz Şarjı ve Bakımının Yapılması Hizmeti** ”ni KDV Hariç Toplam.....TL  
(.....) Bedelle Vermeyi Kabul ve Taahhüt Ederim.

...../...../2024  
Kaşe- İmza

Sıra No	Malzemenin Cinsi ve Özelliği	Miktarı	Ölçü Birimi	Birim Fiyat (TL)	Toplam Tutar (TL)
1	Duvar Tipi İnverter Klima Dış Ünite Hafıza Kart Değişimi , Gaz Şarjı ve Bakımının Yapılması Hizmeti	1	Adet		
KDV Hariç Toplam Tutar					

### Not: Teknik Şartname ( 2 Sayfa ) , Görsel ( 2 Sayfa )

- İstekliler tekliflerini **08/11/2024 tarihi saat 15:00'a** kadar Atatürk Mah. 57.Alay Cad. No:6 Kat:4 Süleymanpaşa/TEKİRDAĞ adresinde Destek Hizmetleri Dairesi Başkanlığına elden yada [destekhizmetleri@teski.gov.tr](mailto:destekhizmetleri@teski.gov.tr) adresine e-posta yoluyla teslim edecek olup, teklif zarfları komisyonumuz ve hazır bulunanlar huzurunda açılacaktır.
- Yüklenici tarafından teslim edilen ürünlerin kabulü yapıldıktan ve faturası İdareye teslim edildikten sonra **30 takvim günü** içerisinde fatura bedeli yüklenicinin hesabına ödenecektir.
- Teklif kaşelenip imzalanarak onaylanacaktır. Kaşeli imzalı olmayan teklifler değerlendirme dışı kalacaktır.
- İsteklilerin tüm kalemlere teklif vermesi gerekmektedir. Tüm kalemlere teklif vermeyen isteklilerin teklifleri değerlendirme dışı kalacaktır.

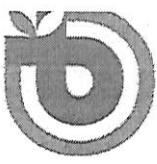

T.C.  
TEKİRDAĞ BÜYÜKŞEHİR BELEDİYE BAŞKANLIĞI  
TEKİRDAĞ SU VE KANALİZASYON İDARESİ GENEL MÜDÜRLÜĞÜ



**TESKİ GENEL MÜDÜRLÜĞÜ MARMARAEREĞLİSİ BAKIM ATÖLYESİNDE  
ARIZALANAN 18.000 BTU/H ARÇELİK DUVAR TİPİ İNVERTER KLİMANIN TAMİRİ<sup>Ek-2</sup>  
BAKIM VE ONARIMININ YAPILMASI İŞİ TEKNİK ŞARTNAMESİ**

1 . Konu : TESKİ Genel Müdürlüğü Marmaraereğlisi Bakım Atölyesinde Arızalanan 18.000 Btu/H Arçelik Duvar Tipi İnverter Klimanın Tamir, Bakım ve Onarımının Yapılması İşi.

2. Genel Şartlar : Hizmetin cinsi, genel özellikleri ve miktarı aşağıda belirtilecektir.

3 . Teknik Özellikler :

S.NO	HİZMETİN CİNSİ VE ÖZELLİĞİ	BİRİMİ	MİKTARI
1	18.000 BTU/H Arçelik Duvar Tipi İnverter Klima Dış Ünite Hafıza Kart Değişimi,, Gaz Şarjı ve Bakımının Yapılması Hizmeti (Klimanın dış ünite hafıza kartı orijinal malzeme ile değiştirilerek, gaz seviyesi %100 olacak şekilde , iç ve dış ünite bakımları yapılarak montajı yapılacak olup; çalışır vaziyette İdareye teslim edilecektir.)	Adet	1

A-) İşe başlamadan önce TESKİ Genel Müdürlüğü İş Sağlığı ve Güvenliği Talimatı Yüklenici Firma tarafından tebliğ edilecek olup; iş sürecinde bu talimata uygun hareket edilecektir.

B-)Teklif verecek olan Firma/Kişi teklif vereceği işin yerini görmesi gerekecek olup; tüm sorumluluk Firma/Kişi' ye aittir.

C-) Yüklenici Firma/Kişi çalıştırdığı personelin iş emniyetini sağlamak ile yükümlü olup; 6331 sayılı İş Güvenliği Kanunu ve bu kanuna bağlı çıkan yönetmelik ile ilgili güvenlik tedbirleri Yüklenici Firma/Kişi tarafında alınarak uygulanacaktır. Yüklenici Firma/Kişi çalıştırdığı personelin iş güvenliğini ve sağlığını sağlamak ile yükümlü olup; 6331 sayılı İş Sağlığı ve İş Güvenliği Kanunu -506 sayılı Sosyal Sigortalar Kanun ve Tüzük Yönetmeliklerine ve Çevre Mevzuatı ve 2872 sayılı Çevre Kanununa uymak zorundadır. Taraflara yada üçüncü kişilere verilecek zararlardan Yüklenici sorumludur. Yüklenicinin çalıştıracığı personelin iş güvenliği, SGK ve özlük haklarına ilişkin her türlü sorumlulukları, münhasıran Yüklenici'ye aittir. Yüklenici ile İdare arasında asıl işveren – alt işveren ilişkisi bulunmamaktadır. Yüklenici, işin görülmesi sırasında çalıştıracığı personelin yürürlükteki kanunlar gereğince asıl ve tek işvereni olduğunu beyan ve taahhüt eder. Yüklenici, işin görülmesi sırasında çalıştıracığı personelin maaş ve tüm hakedişlerinden, kıdem ve ihbar tazminatından, iş güvencesi alacakları dahil tüm işçilik haklarından ve hizmet ile ilgili doğabilecek iş kazalarından tek başına sorumlu olduğunu; tedarik edeceği personelin yetersizliğinden ve doğabilecek eksikliklerden dolayı doğan her türlü hukuki ve cezai yaptırımların tamamından, çalışanlarının ve kendisinin TESKİ Genel Müdürlüğü personeli ya da 3. Kişilere vereceği her türlü zarar ziyandan kusursuz olarak sorumlu olacağını kabul, beyan ve taahhüt eder. Yüklenici, söz konusu işin görülmesi sırasında sigortalı personel çalıştırmayı, 18 yaş altında personel çalıştırmamayı, çalıştıracığı personelin ehil ve iş konusunda gerekli eğitimi almış olduğunu beyan ve taahhüt eder.

D-) 7/10 oranında KDV Tevkifatı uygulaması yapılacaktır.



T.C.  
TEKİRDAĞ BÜYÜKŞEHİR BELEDİYE BAŞKANLIĞI  
TEKİRDAĞ SU VE KANALİZASYON İDARESİ GENEL MÜDÜRLÜĞÜ

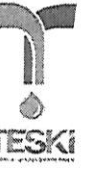

E-) 18.000 BTU/H Arçelik Duvar Tipi Klima Dış Ünite Hafıza Kartı Değişim, Gaz Şarjı ve Bakımının Yapılması Hizmeti : TESKİ Genel Müdürlüğü Marmaraereğlisi Bakım Atölyesi Marmaraereğlisi/TEKİRDAĞ adresinde yapılacaktır.

F-) Tüm klimaların demontajı , taşınması ve montajı sırasında hasar görmesi veya tamamen kullanılmaz hale gelmesi durumunda klima bedeli Yüklenici Firma/Kişi tarafından ödenecektir. Tüm klimaların iç ve dış üniteleri ile beraber malzemeleri eksiksiz teslim edilecek ve çalışır vaziyette İdareye teslim edilecektir.

G-) Yapılacak olan iş için gerekli tüm nakliye, montaj işlemlerinde ek olarak kullanılacak olan bakır boru, pabuç, ayak vb. malzemeler verilen teklif içerisinde olacak olup; ek bir ödeme yapılmayacaktır.

4 . Muayene Kabul İşlemleri :İşin süresi en uygun telifi veren Yüklenici Firma/Kişi belirlenen tarihten itibaren 10 iş günüdür. Muayene ve kabul işlemleri " hizmet alımları denetim , muayene ve kabul işlemlerine dair yönetmelik " hükümlerine göre yapılacaktır.

5. Teslim - Tesellüm Heyeti : Tekirdağ Su ve Kanalizasyon İdaresi Genel Müdürlüğü Destek Hizmetleri Dairesi Başkanlığı tarafından görevlendirilecek muayene ve kabul heyetince idarenin kabul hükümlerine göre teslim alma işlemleri gerçekleştirilecektir.

6. Ödeme İşlemi : İşin tamamı bitirildikten sonra fatura kesilerek 1 hakediş olarak ödeme işlemi yapılacaktır. Strateji Geliştirme Dairesi Başkanlığının ödeme planına göre 30 takvim günü içerisinde ödeme işlemi yapılacaktır.

7 . Anlaşmazlıklar halinde Tekirdağ mahkemeleri yetkilidir.

8. Bu teknik şartname 8 maddeden ibarettir.

EKİ: Ürün Görseli (2 Adet)

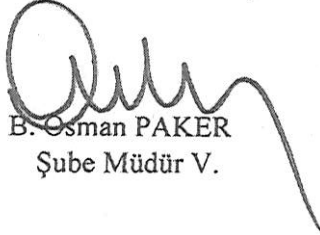
  
B. Osman PAKER  
Şube Müdür V.

  
Ahmet DENKLEŞTİRİCİ  
Teknisyen

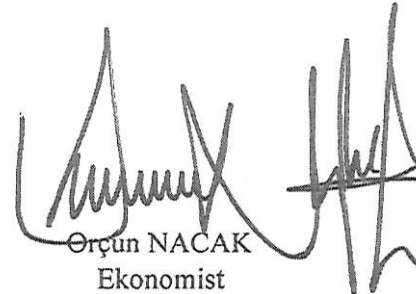
  
Orçun NACAĞ  
Ekonomist

Onay

04.11.2024

  
Mehmet Ali GÜNGÖR

Destek Hizmetleri Dairesi Başkanı V.



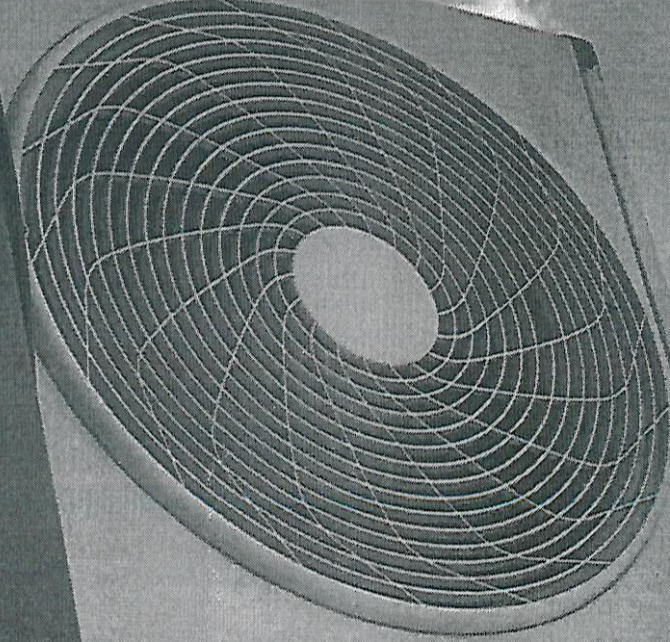

**arçelik**

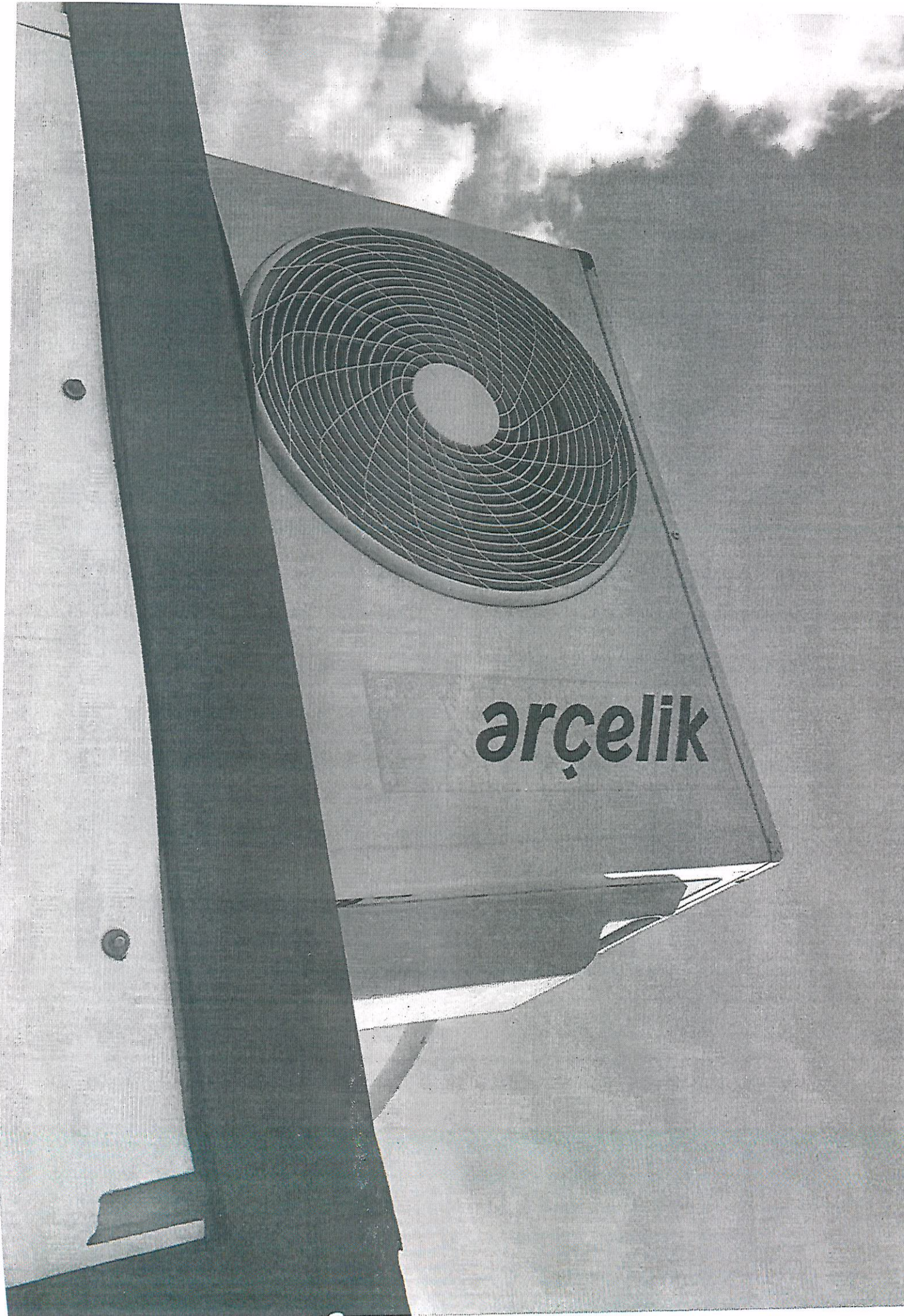



**Model 18331 AA**

**SOĞUTMA**  
**KAPASİTE** Nom. 37078 Btu/h  
Nom. 8000 W  
Nom. 1583 W  
Maks. 1900 W

**GÜÇ**  
**EER**  
**AKIM** Nom. 0.8 A  
Maks. 0.8 A

**ISITMA**  
**KAPASİTE** Nom. 19208 Btu/h  
Nom. 5600 W  
Nom. 1011 W  
Maks. 2200 W

**GÜÇ**  
**COP**  
**AKIM** Nom. 7.1 A  
Maks. 9.5 A

**VOLTAJ** 220-240 V 1Ø 50 Hz

**SOĞUTUCU AKIŞKAN** R410A

**KORUMA DERESESİ** IPXX | **TIP**  
(Sadece dış ünite için) | T1

**MAKS. ÇALIŞMA BASINCI** 5.0 MPa

TS EN 14981-1  
TR 7922 EN 60528-2-02  
MADE IN TURKEY

8852611100 5461342047 Ruyuz

16-120832-00

