

TEKLİF

TEKİRDAĞ BÜYÜKŞEHİR BELEDİYE BAŞKANLIĞI  
Tekirdağ Su ve Kanalizasyon İdaresi Genel Müdürlüğüne

TEKLİF SAHİBİNİN

Adı/Ticaret Unvanı Uyuğu :  
Açık Tebliğ Adresi :  
Bağlı Olduğu Vergi :  
Dairesi Ve Vergi Numarası :  
Telefon No :  
Faks No :  
e-mail Adresi :

Tekirdağ Su ve Kanalizasyon İdaresi Genel Müdürlüğümüzün İhtiyacı Olan ve 4734 Sayılı Kamu İhale Kanununun (22/d) Maddesine Göre Doğrudan Temin Usulü İle Alınacak “ Arıtma Tesisleri Dairesi Başkanlığına Bağlı Süleymanpaşa Batı İ.B.A.A.T Çorlu Ergene İ.B.A.A.T Ve Şarköy D.D.D Tesisleri Peristaltik Pompa Hortumu ve Hortum Yağı Çamur Dorsesi Çelik Saç ve Çelik Profil Mal Alım İşi ” 'ni.KDV Hariç Toplam .....TL (.....) Bedelle Vermeyi Kabul ve Taahhüt Ederim.

Kaşe- İmza

...../...../2025

S.No	Malzemenin Cinsi Ve Özelliği	Miktarı	Ölçü Birimi	Birim Fiyatı	Tutarı
<b>1. KISIM</b>					
1	Peristaltik Pompa Hortumu (NBR malzemenen)	60	Adet		
2	Peristaltik Pompa Hortum Gres Yağı (0,5 kg)	30	Adet		
<b>1. KISIM KDV Hariç Toplam Fiyat</b>					
<b>2. KISIM</b>					
1	St52 Çelik Sac Temini İşi (teknik resme göre)	1	Takım		
2	40x40 Eşitkenar Köşebent (6metre) Temini İşi	10	Boy		
3	40x40x3mm Kutu Çelik Profil Temini İşi	10	Boy		
4	40x60x3mm Kutu Çelik Profil Temini İşi	10	Boy		
5	2/3X1000X2000mm Baklava Desenli Sac Temini İşi	10	Plaka		
6	3x1000x2000mm AISI304 Kalite Paslanmaz Plaka Sac	4	Plaka		
7	40x40x4mm 3000mm uzunluğunda AISI304	12	Adet		
<b>2. KISIM KDV Hariç Toplam Fiyat</b>					

**3. KISIM**

1	Kum Tutucu Tekerlek Mili 4140	2	Adet		
2	Kum Tutucu Köprü Tahrik Mili 4140	2	Adet		
3	Trapez Somun CuSn12	2	Adet		
<b>3. KISIM KDV Hariç Toplam Fiyat</b>					
<b>KDV Hariç Genel Toplam</b>					

**Not: Teknik Şartname ( 10 Sayfa )**

- İstekliler tekliflerini **19/03/2025** tarihi saat **11:00'a** kadar Atatürk Mah. 57.ALAY Cad. No:6 Kat:4 Süleymanpaşa / TEKİRDAĞ adresinde Destek Hizmetleri Dairesi Başkanlığına elden yada destekhizmetleri@teski.gov.tr adresine e-posta yoluyla teslim edecek olup, teklif zarfları komisyonumuz ve hazır bulunanlar huzurunda açılacaktır.
- Yüklenici tarafından teslim edilen ürünlerin kabulü yapıldıktan ve faturası İdareye teslim edildikten sonra **90 takvim günü** içerisinde fatura bedeli yüklenicinin hesabına ödenecektir.
- Teklif kaşelenip imzalanarak onaylanacaktır. Kaşeli imzalı olmayan teklifler değerlendirme dışı kalacaktır.
- Teklifler kısmi teklife açık olup, istekliler alımın niteliğine uygun olarak bütün kısımlara fiyat verebileceği gibi belirlenen bir veya birden fazla kısma da ayrı ayrı teklif verebilir.



T.C.  
**TEKİRDAĞ BÜYÜKŞEHİR BELEDİYESİ**  
Tekirdağ Su ve Kanalizasyon İdaresi Genel Müdürlüğü

**SÜLEYMANPAŞA-BATI İBAAT, ÇORLU-  
ERGENE İBAAT VE ŞARKÖY DDD TESİSLERİ  
PERİSTALTİK POMPA HORTUMU VE  
HORTUM YAĞI – ÇAMUR DORSESİ ÇELİK SAC  
VE ÇELİK PROFİL MAL ALIM İŞİ**

**TEKNİK ŞARTNAME**

*M. K.*

**SÜLEYMANPAŞA-BATI İBAAT, ÇORLU-ERGENE İBAAT VE ŞARKÖY DDD  
TESİSLERİ PERİSTALTİK POMPA HORTUMU VE HORTUM YAĞI – ÇAMUR  
DORSESİ ÇELİK SAC VE ÇELİK PROFİL MAL ALIM İŞİ**

**İÇİNDEKİLER**

1. TANIM VE KISALTMALAR
2. KONU VE KAPSAM
3. ALINACAK EKİPMAN BİLGİSİ
4. GENEL HUSUSLAR
5. DİĞER HUSUSLAR

**1. TANIM VE KISALTMALAR**

İdare : Tekirdağ Su ve Kanalizasyon İdaresi Genel Müdürlüğü (TESKİ)  
Yüklenici : En uygun teklifi vermek suretiyle bu işi yapmaya hak kazanan firma  
Şartname : İşbu teknik şartname ve eklerinden ibarettir  
İstekli : Alım işi için teknik şartnameye uygun fiyat teklifinde bulunan firma

**2. KONU ve KAPSAM**

Bu teknik şartname TESKİ Genel Müdürlüğü'ne (bu şartnamede "İDARE" olarak anılacaktır) bağlı Tekirdağ İlinde bulunan Süleymanpaşa-Batı, Çorlu-Ergene İBAAT ve Şarköy DDD Tesisleri Peristaltik Pompa Hortumu ve Hortum Yağı – Çamur Dorsesi Çelik Sac ve Çelik Profil Mal Alım İşinin teknik özelliklerini ve ilgili diğer hususları konu alır.

**3. ALINACAK EKİPMAN BİLGİSİ**

Alınacak olan mekanik ekipman aşağıdaki tabloda belirtildiği gibidir.

**1.KISIM**

Sıra No:	Ekipman Adı	Adet
1	Peristaltik Pompa Hortumu (NBR malzemeden)	60
2	Peristaltik Pompa Hortum Gres Yağı (0,5 kg)	30

**2.KISIM**

Sıra No:	İş Tanımı	Miktarı
1	St52 Çelik Sac Temini İşini (teknik resme göre)	1 Takım
2	40x40 Eşitkenar Köşebent (6metre) Temini İşini	10 Boy

*[Handwritten signature]*

3	40x40x3mm Kutu Çelik Profil Temini İşi	10 Boy
4	40x60x3mm Kutu Çelik Profil Temini İşi	10 Boy
5	2/3X1000X2000mm Baklava Desenli Sac Temini İşi	10 Plaka
6	3x1000x2000mm AISI304 Kalite Paslanmaz Plaka Sac	4 Plaka
7	40x40x4mm 3000mm uzunluğunda AISI304	12 Adet

### 3.KISIM

Sıra No:	Ekipman Adı	Adet
1	Kum Tutucu Tekerlek Mili 4140	2
2	Kum Tutucu Köprü Tahrik Mili 4140	2
3	Trapez Somun CuSn12	2

### 1. KISIM ÖZELLİKLER:

#### Peristaltik Pompa Hortumu Özellikleri

- Hortum siyah NBR malzemeden olacaktır.
- Hortum İç Çapı: 22 mm olacaktır.
- Hortum Dış Çapı: 40 mm olacaktır.
- Hortum Uzunluğu: 710 mm olacaktır.
- Alınacak olan pompa hortumları aşağıda etiketi verilen pompalarla uyumlu çalışmalıdır.
- Şarköy DDDT – 20 Hortum 5 kg yağ satın alınması gerçekleşecektir.
- Süleymanpaşa Batı İBAAT – 20 Hortum 5 kg yağ satın alınması gerçekleşecektir.
- Çorlu Ergene İBAAT – 20 Hortum 5 kg yağ satın alınması gerçekleşecektir.

**Pompa etiketleri aşağıda verilmiştir. Etiketleri verilen pompalara göre hortum satın alımı gerçekleşecektir.**

Peristaltik pompa hortumu örnek görsel

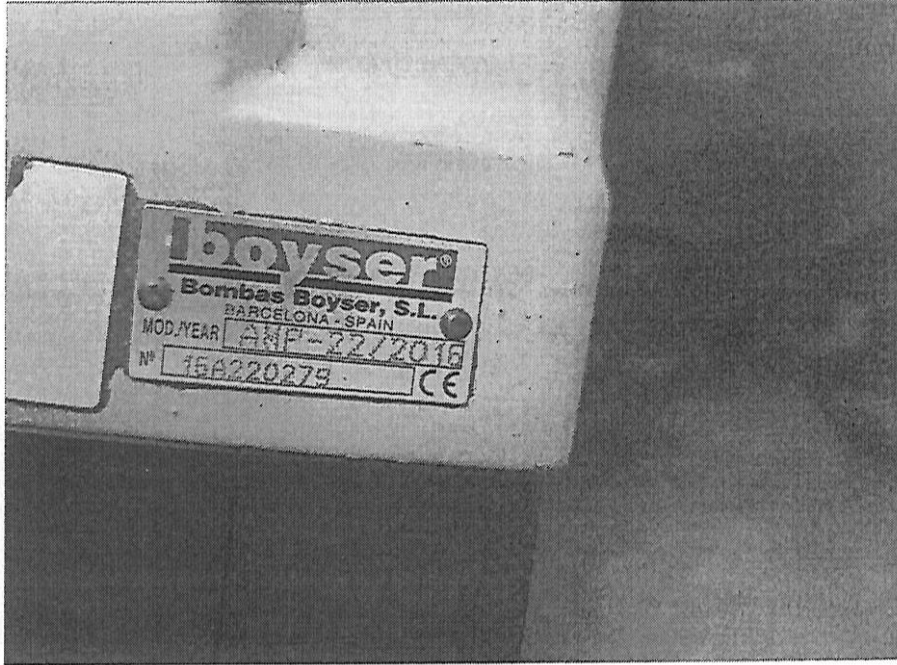

Şarköy DDDT SAİS Pompa Etiketi

*[Handwritten signature]* M R.

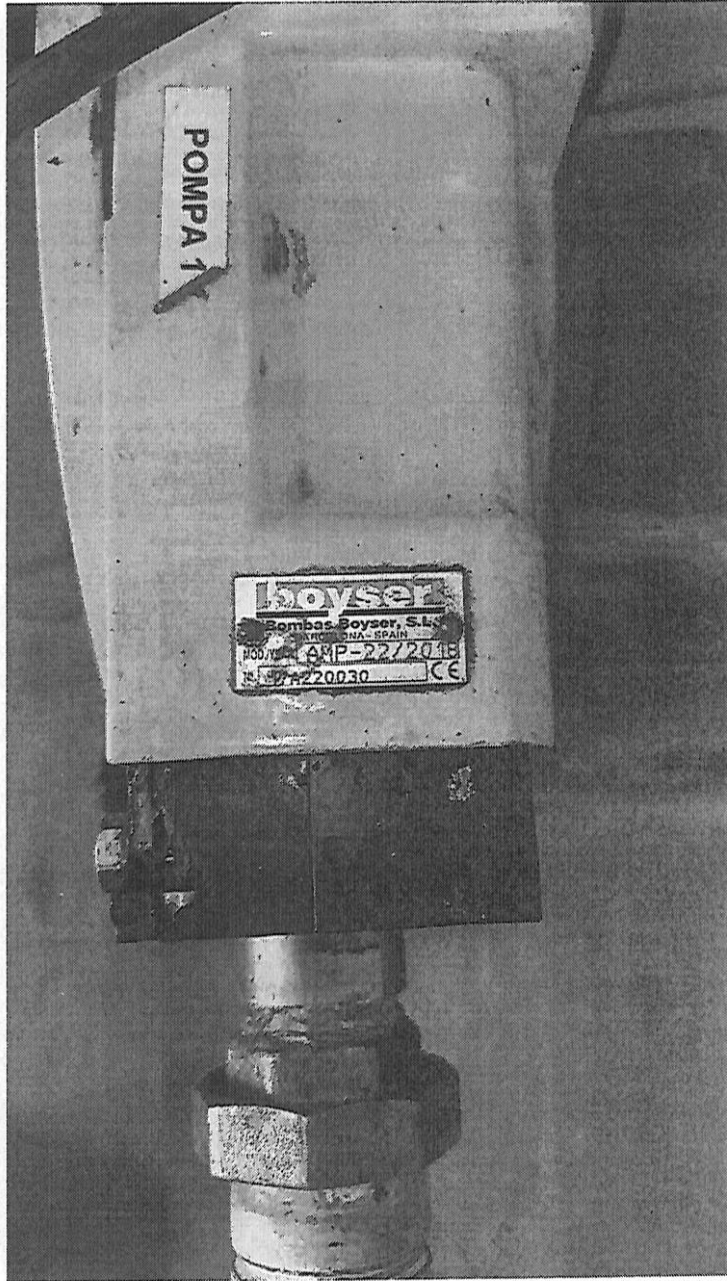

Çorlu – Ergene İBAAT SAİS Pompa Etiketi

*Handwritten signature or initials*

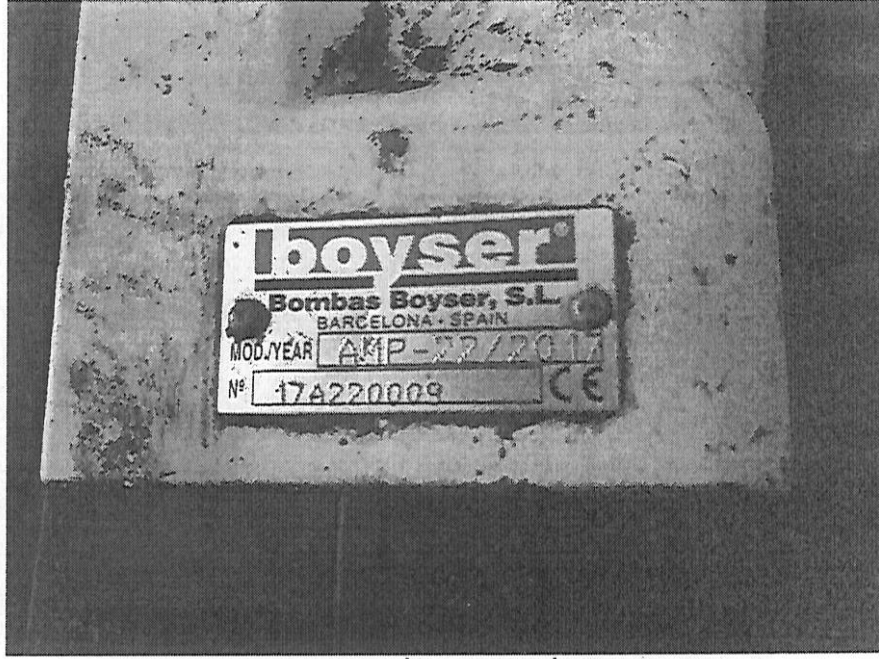

Süleymanpaşa – Batı İBAAT SAİS Pompa Etiketi

## Peristaltik Pompa Hortumu Gres Yağı Özellikleri

- Silikon bazlı veya gliserin içerikli olmalıdır.
- Pompa hortumları için uygun ve hortum aşınmasını en aza indirip hortum ömrünü uzun tutacak yağ olmalıdır.
- Çalışma Sıcak Aralığı: -40°C ile +100°C olmalıdır.
- Ürün 0,5 kg 'lık olmalıdır.

## 2. KISIM ÖZELLİKLER:

### Yapılacak İşlerin Tanımı

#### - Sıra No:1

St52 Çelik Sac Temini İşi Tanımı ve Özellikleri :

- Kalınlıkları 8 ve 5 mm ve malzeme kalitesi St 52-3 (S355J0) olan, saçların düzlemsel yamukluğu olmayacak ve CNC Lazer tezgahında çapaksız kesimi yapılacaktır. Ölçüleri Teknik Resim 1 de verilmiştir.
- Kesilen saçlar teknik resimde belirtildiği bükülecektir, kaçıklık veya ölçü hatası olmamalıdır.
- Malzemelerin üzerinde yağ veya pislik olmayacaktır.

#### - Sıra No:2

40x40 Eşitkenar Köşebent (6metre) Temini İşi Tanımı ve Özellikleri :

Köşebentlerin boyutları EN 10056-1: 1998 standartlarına uygun olacaktır. Kullanılmış, hasar almış veya paslanmış durumda olmayacaktır. ST 37 (S235JR) kalitesinde sıcak haddelenmiş hammaddeler kullanılarak imal edilecektir.

*Handwritten signature/initials*



- **Sıra No:3**

40x40x3mm Kutu Çelik Profil Temini İşi Tanımı ve Özellikleri :

TS EN 10305-5 (TS EN 10219) (CE) standartlarına uygun üretilmiş olacaktır. Profilin dış ölçüleri toleransların içerisinde olacaktır, boy 6 metre ve kalınlık 3mm olacaktır. Malzeme kalitesi St37 olacaktır. Kullanılmış, hasar almış, eğim vermiş veya paslanmış durumda olmayacaktır.

- **Sıra No:4**

40x60x3mm Kutu Çelik Profil Temini İşi Tanımı ve Özellikleri :

TS EN 10305-5 (TS EN 10219) (CE) standartlarına uygun üretilmiş olacaktır. Profilin dış ölçüleri toleransların içerisinde olacaktır, boy 6 metre ve kalınlık 3mm olacaktır. Malzeme kalitesi St37 olacaktır. Kullanılmış, hasar almış, eğim vermiş veya paslanmış durumda olmayacaktır.

- **Sıra No:2.4**

2/3X1000X2000mm Baklava Desenli Sac Temini İşi Tanımı ve Özellikleri :

Plaka ölçüsü en 1000mm, boy 2000mm kalınlık 2/3mm olacaktır. Malzeme kalitesi St37 olacaktır. Kullanılmış, hasar almış veya paslanmış durumda olmayacaktır.

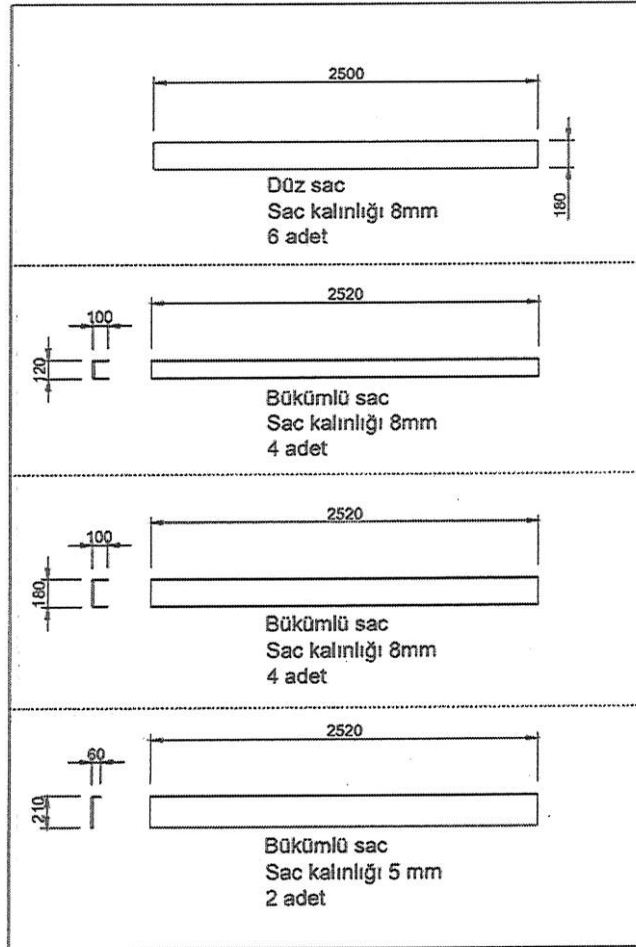

Teknik Resim 1

*[Handwritten signature]*

### 3. KISIM ÖZELLİKLER:

Aşağıda teknik resimleri ve malzemeleri verilen ürünler resimlerde belirtilen adetlerde imal edilerek İdareye teslim edilecektir.

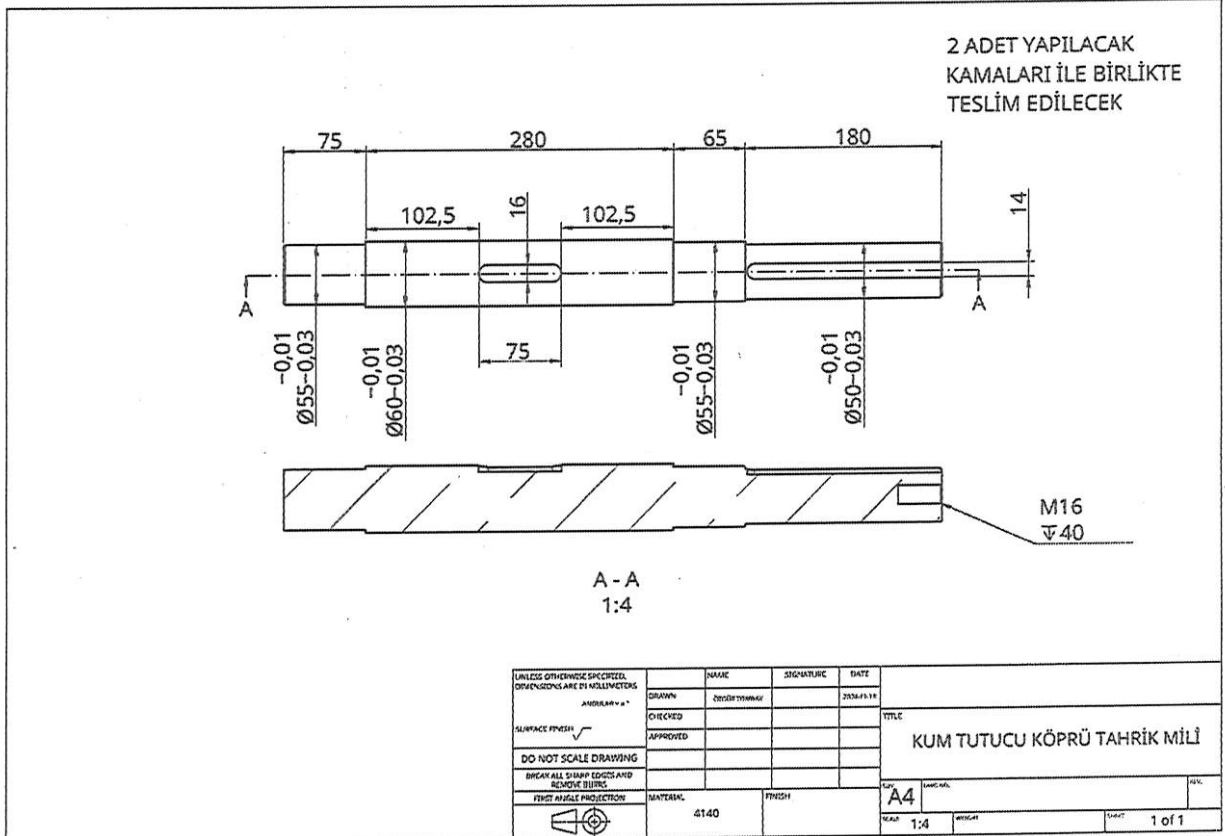
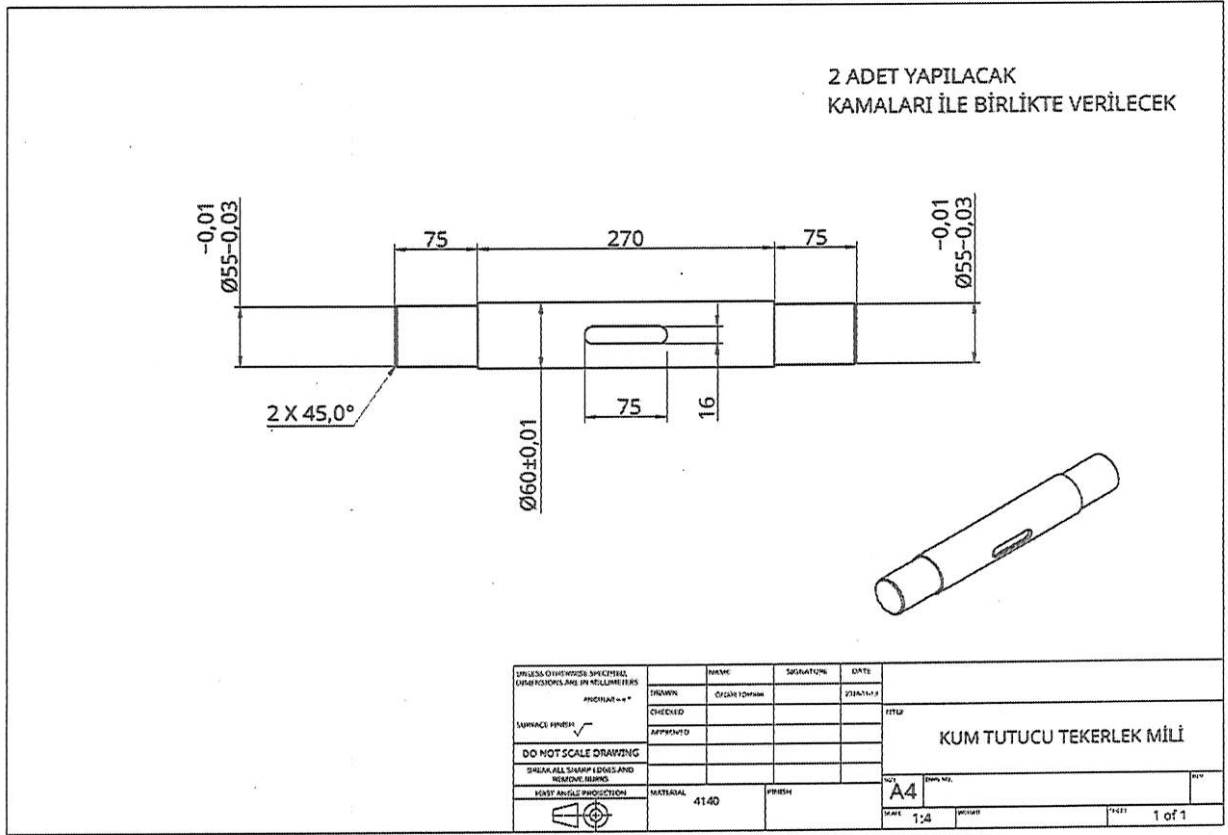

*Handwritten signature*

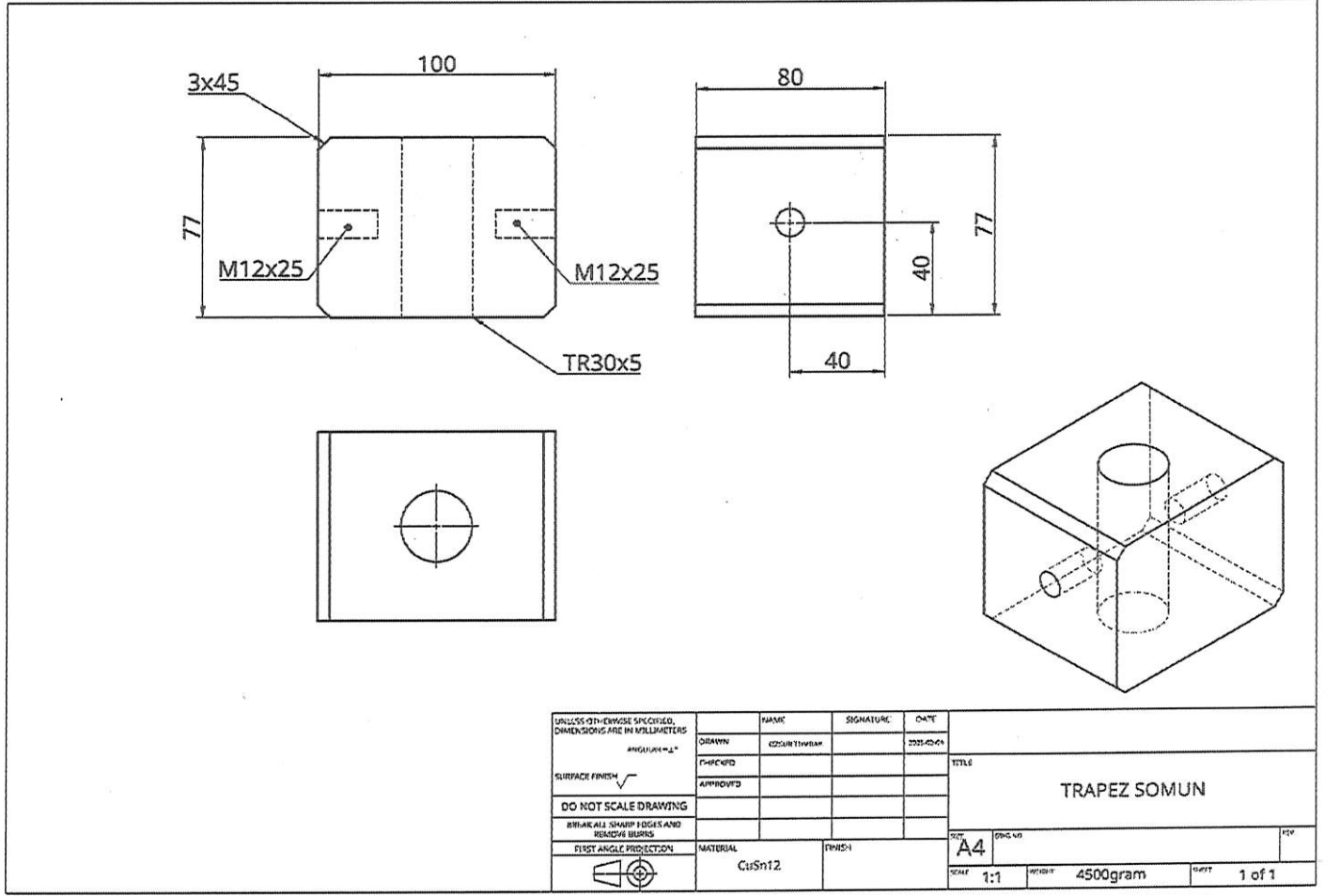

**Bu iş için Yüklenici firma ile sözleşme imzalanacak olup, sözleşme dolayısıyla oluşabilecek ödemeler YÜKLENİCİ FİRMANIN SORUMLULUĞUNDADIR. Sözleşme damga vergisi %0.948 (binde 9.48) oranındadır.**

#### 4. GENEL HUSUSLAR

- Şartname konusu işin yapılması sırasında malzemelerin ve ekipmanların yatay-düsey taşınması teklif fiyata dahildir.
- Yüklenici firmaya işin üzerine kaldığı bilgisi verildiği günden sonraki gün iş başlamış sayılacaktır.
- Malzemelerin teslim yeri: **Tekirdağ İli, Karadeniz Mah. İsimsiz 5. Sok. No:3 Süleymanpaşa/Tekirdağ** adresinde bulunan **Süleymanpaşa-Batı İleri Biyolojik Atıksu Arıtma Tesisi deposu** olacaktır.

*E. H. K.*

## 5. DİĞER HUSUSLAR

- Yüklenici firma teknik şartnamede belirtilen tüm maddeleri göz önünde bulundurarak idareye fiyat teklifini iletacaktır.
- Yapılan işlerin teknik şartnamede belirtilen özelliklere uygun olmaması veya saha denemesinde başarısız olması durumunda yükleniciye herhangi bir ödeme yapılmayacaktır.
- İşin süresi toplamda **15 takvim günü** olup teknik şartname konusu tüm işler bu sürede tamamlanacaktır.
- Ürün teslimi ve saha kontrolleri yapıp muayene kabul işlemleri başlatılacaktır.

İş bu Teknik Şartname 10 (on) sayfa ve 5 (Beş) maddeden ibarettir.

### HAZIRLAYANLAR

Mustafa Görkem AKAN  
Makine Mühendisi

Kemal HAYTA  
Makine Mühendisi

Özgür TOMBAK  
Makine Mühendisi