

TEKLİF

TEKİRDAĞ BÜYÜKŞEHİR BELEDİYE BAŞKANLIĞI Tekirdağ Su ve Kanalizasyon İdaresi Genel Müdürlüğüne

TEKLİF SAHİBİNİN

Adı/Ticaret Unvanı Uyuşu:
Açık Tebliğ Adresi :
Bağlı Olduğu Vergi Dairesi
Ve Vergi Numarası :
Telefon No :
Faks No :
e-mail Adresi :

Tekirdağ Su ve Kanalizasyon İdaresi Genel Müdürlüğümüzün İhtiyacı Olan ve 4734 Sayılı Kamu İhale Kanununun (22/d) Maddesine Göre Doğrudan Temin Usulü İle Alınacak "Arıtma Tesisleri Dairesi Başkanlığına Bağlı Atıksu Arıtma Tesislerinin İhtiyacı Olan Çamur Dorsesi Kanca Laması Mal Alım İşi' ni KDV Hariç ToplamTL (.....) Bedelle Vermeyi Kabul ve Taahhüt ederim.

...../01/2025
Kaşe- İmza

Sıra No	Malzemenin Cinsi ve Özelliği	Miktarı	Ölçü Birimi	Birim Fiyat (TL)	Toplam Tutar (TL)
1	Kanca Laması (Kesim, Kaynak ve Boya Dahil)	50	Adet		
2	M16 Fiberli Somun (Galveniz Kaplı)	50	Adet		
KDV Hariç Toplam Tutar					

Ek: Teknik Şartname (5 Sayfa) Sözleşme Tasarısı (11 Sayfa)

- İstekliler tekliflerini **28/01/2025 tarihi saat 11:00'a** kadar Atatürk Mah. 57.Alay Cad. No:6 Kat:4 Süleymanpaşa/TEKİRDAĞ adresinde Destek Hizmetleri Dairesi Başkanlığına elden yada destekhizmetleri@teski.gov.tr adresine e-posta yoluyla teslim edecek olup, teklif zarfları komisyonumuz ve hazır bulunanlar huzurunda açılacaktır.
- Yüklenici tarafından teslim edilen ürünlerin kabulü yapıldıktan ve faturası İdareye teslim edildikten sonra **90 takvim günü** içerisinde fatura bedeli yüklenicinin hesabına ödenecektir.
- Teklif kaşelenip imzalanarak onaylanacaktır. Kaşeli imzalı olmayan teklifler değerlendirme dışı kalacaktır.
- İsteklilerin tüm kalemlere teklif vermesi gerekmektedir. Tüm kalemlere teklif vermeyen isteklilerin teklifleri değerlendirme dışı kalacaktır.**



**T.C.
TEKİRDAĞ BÜYÜKŞEHİR BELEDİYESİ
Tekirdağ Su ve Kanalizasyon İdaresi Genel Müdürlüğü**

ÇAMUR DORSESİ KANCA LAMASI TEMİNİ İŞİ

TEKNİK ŞARTNAME

H. M.

İÇİNDEKİLER

1. TANIM VE KISALTMALAR
2. KONU ve KAPSAM
3. YÜKLENİCİ TARAFINDAN YAPILACAK İŞ BİLGİSİ
4. GENEL HUSUSLAR
5. DİĞER HUSUSLAR

1. TANIM VE KISALTMALAR

- İdare : Tekirdağ Su ve Kanalizasyon İdaresi Genel Müdürlüğü (TESKİ)
Yüklenici : En uygun teklifi vermek suretiyle bu işi yapmaya hak kazanan firma
Şartname : İşbu teknik şartname ve eklerinden ibarettir
İstekli : Alım işi için teknik şartnameye uygun fiyat teklifinde bulunan firma

2. KONU ve KAPSAM

Bu teknik şartname TESKİ Genel Müdürlüğü'ne (bu şartnamede "İDARE" olarak anılacaktır) bağlı Tekirdağ İli, Süleymanpaşa İlçesi, Karadeniz mahallesi, Trabzon caddesi isimsiz 5. Sokak adresinde bulunan Süleymanpaşa Batı İleri Biyolojik Atıksu Arıtma Tesisinde kullanılmak üzere, Çamur Dorselerine Kanca Lamanın lazer ile kesilip, kaynak yapılması ve boyanması işinin teknik özelliklerini ve ilgili diğer hususları konu alır.

3. YÜKLENİCİ TARAFINDAN YAPILACAK İŞ BİLGİSİ

İmalatı ve temini yapılacak mekanik ekipman aşağıdaki tabloda belirtildiği gibidir. Teknik özellikleri 3.1. nolu maddede sıra numaralarına göre açıklanmıştır.

Sıra No:	İş Tanımı	Miktarı
1	Kanca Laması Kesim, Kaynak ve Boya İşİ	50 Adet
2	M16 Fiberli Somun Galvaniz Kaplı Temini İşİ	50 Adet

3.1. Çamur Dorsesi Kanca Laması Temini İşinin Tanım ve Özellikleri

- Sıra No:1

Kanca Lama Temini İşİ Tanımı ve Özellikleri :

- Kalınlığı 10mm olan malzeme kalitesi St 52-3 (S355J0) olacak, sacın düzlemsel yamukluğu olmayacak ve CNC Lazer tezgahında çapaksız kesimi yapılacaktır. Ölçüleri **teknik resim 1** de verilmiştir. Kesim dosyası idare tarafından verilecektir.
- Kesilen parçalara kafa kalınlığı tormalama (**teknik resim 2**) ile 5mm ye düşürülmüş M16x30 cıvata kesilen sacın alt deliğine kaynatılacaktır (**görsel 1 ve 2**). Kaynak yönüne dikkat edilmelidir.
- Kaynak işleminden sonra cüruf ve pislikler temizlenecektir. Cıvata dişi maskelenip kaynatılan parça astar ve boya işlemi yapılacaktır. Boya rengi RAL 5002 (lacivert) olacaktır.

K-1

- Sıra No:2

M16 Fiberli Somun Temini İşi Tanımı ve Özellikleri :

M16 fiberli somun DIN 985 standartında galvaniz kaplı olacak şekilde temin edilip idareye teslim edilecektir.

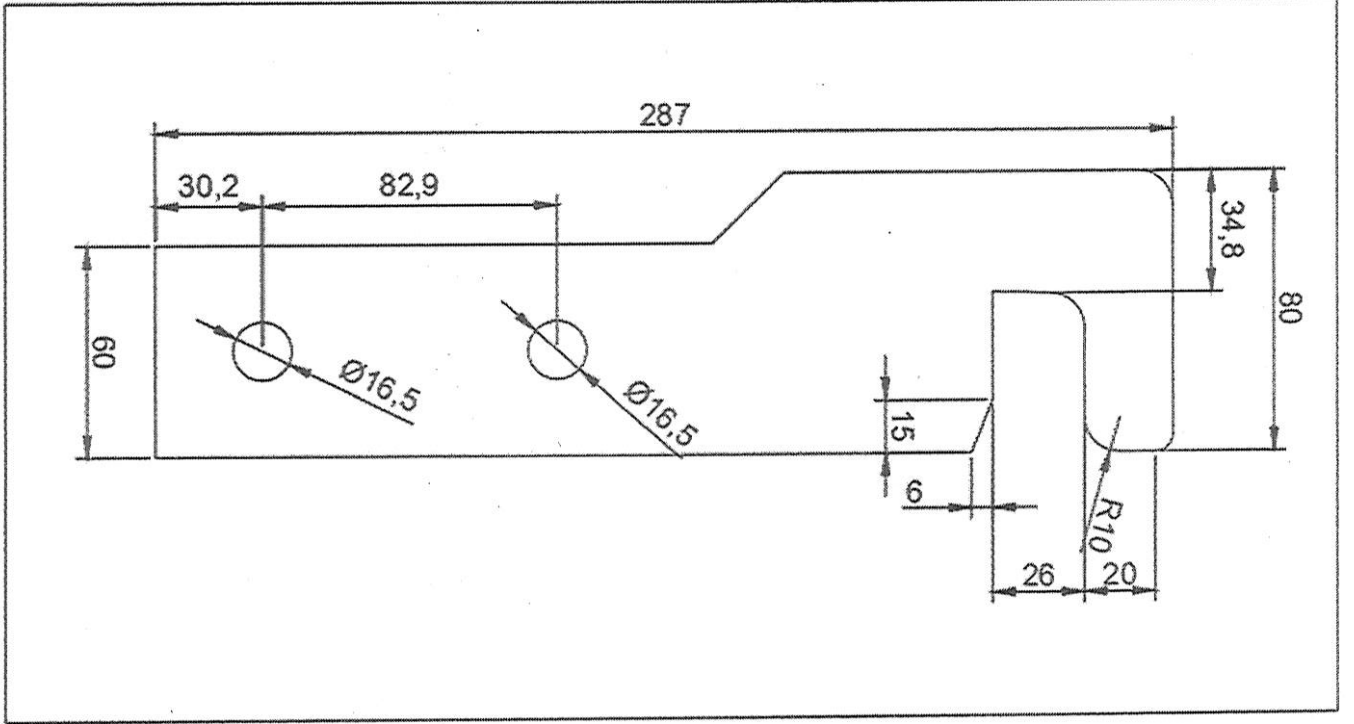

Teknik Resim 1 : 10mm Kanca Laması

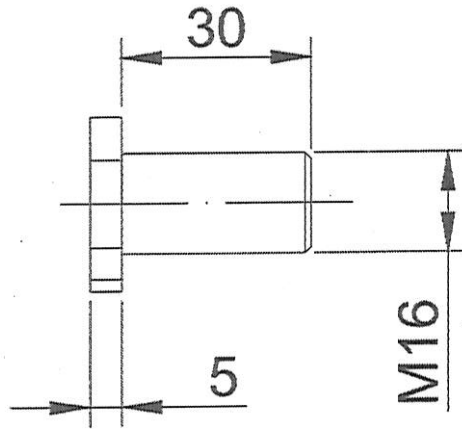

Teknik Resim 2 : M16 Cıvata, Kafası tornalanmış

L. M

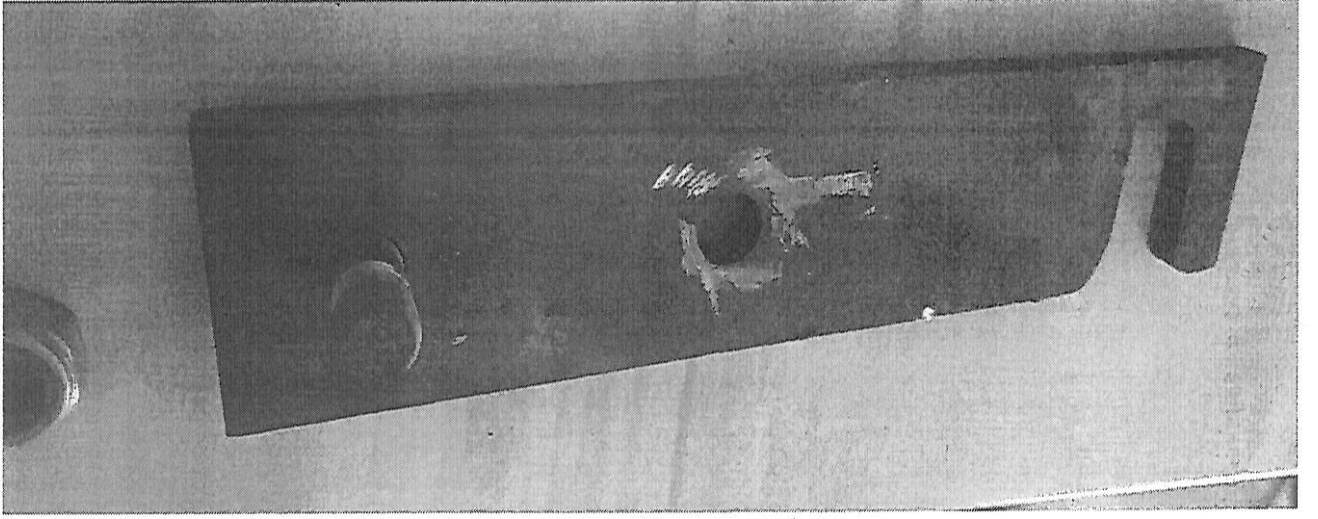

Görsel 1: Kanca Laması önden görünüm

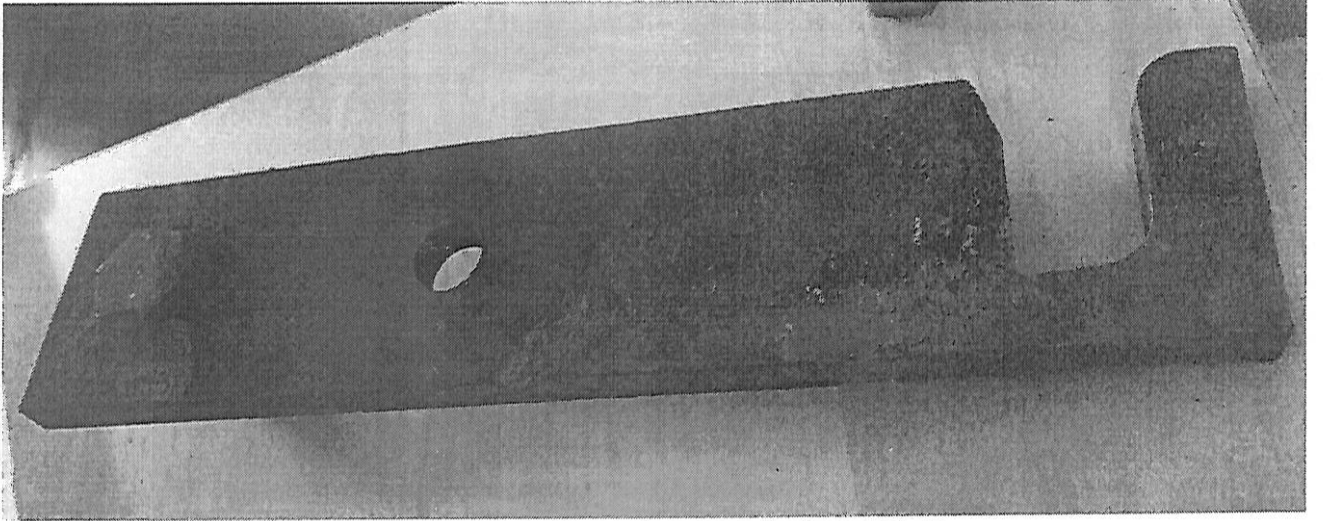

Görsel 2: Kanca Laması arkadan görünüm

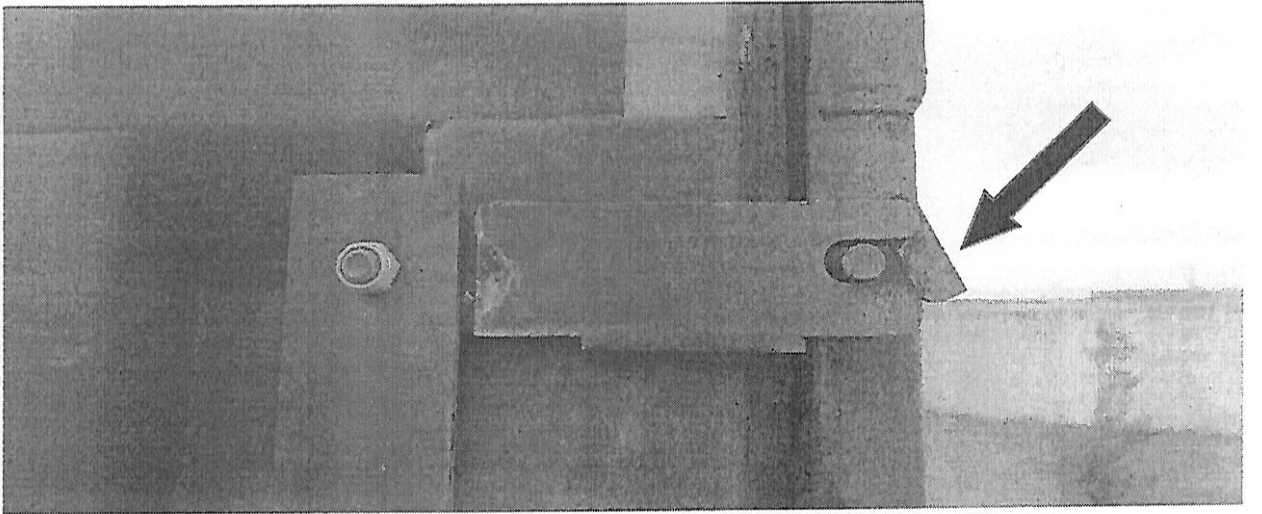

Görsel 3: Kanca Laması montajlı görünüm

H. M

3.2. Çamur Dorsesi Kanca Laması Temini İşinin Nakliye bilgileri;

Tekirdağ İli, Süleymanpaşa İlçesi, Karadeniz mahallesi, Trabzon caddesi isimsiz 5 Sokak adresinde bulunan Süleymanpaşa Batı İleri Biyolojik Atıksu Arıtma Tesisine ürünler nakliye edilip indirilecektir.

4. GENEL HUSUSLAR

- Şartname kapsamında imalatı yapılacak tüm parçaların, imalatı Yüklenici Firma sorumluluğundadır, parçaların ölçü ve özelliklerini kontrol edip; olası hatalı imalatlar ve imal edilen parçaların uyumu/çalışması Yüklenicinin sorumluluğundadır.
- Tüm imal edilen parçalar yukarıda verilen bilgiler doğrultusunda imal edilecektir.
- Yüklenici bu iş kapsamında İş Sağlığı ve Güvenliği mevzuatına uygun olarak ve her türlü güvenlik önlemlerini alarak hizmet verecektir.
- Yüklenici firma kendi çalışanlarına ait yol yemek vb. giderleri karşılayacaktır.
- Şartname konusu işin yapılması sırasında malzemelerin ve ekipmanların yatay-düşey taşınması teklif fiyata dahildir.
- Yüklenici firmaya işin üzerine kaldığı bilgisi verildiği günden sonraki gün iş başlamış sayılacaktır.

5. DİĞER HUSUSLAR

- Yüklenici firma teknik şartnamede belirtilen tüm maddeleri göz önünde bulundurarak idareye fiyat teklifini ileticektir.
- Yapılan işlerin teknik şartnamede belirtilen özelliklere uygun olmaması veya saha denemesinde başarısız olması durumunda yükleniciye herhangi bir ödeme yapılmayacaktır.
- İşin süresi toplamda **15 gün** olup teknik şartname konusu tüm işler bu sürede tamamlanacaktır.
- Ürün teslimi ve saha kontrolleri yapıldıktan sonra muayene ve kabul işlemleri yapılacaktır.
- Üretilen parçaların **nakliyesi** yüklenici firma sorumluluğunda teklif fiyata dahildir.
- Yüklenici ile İdare arasında sözleşme imzalanacak olup, sözleşmeye ait tüm yasal giderler yükleniciye ait olacaktır. Sözleşme tek nüsha imzalanacak olup istenmesi halinde aslı gibidir yapılıp yüklenici firmaya bir örneği verilecektir. İdareye damga vergisi dekontu aslı sözleşme ile teslim edilecektir.

İş bu Teknik Şartname 7 (Yedi) sayfa ve 5 (Beş) maddeden ibarettir.

TEKNİK ŞARTNAMEYİ HAZIRLAYANLAR

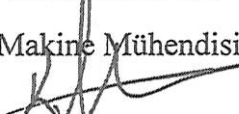
Kemal HAYTA
Makine Mühendisi

Mustafa Görkem AKAN
Makine Mühendisi
